

DETAIL - SAS VESTIAIRE

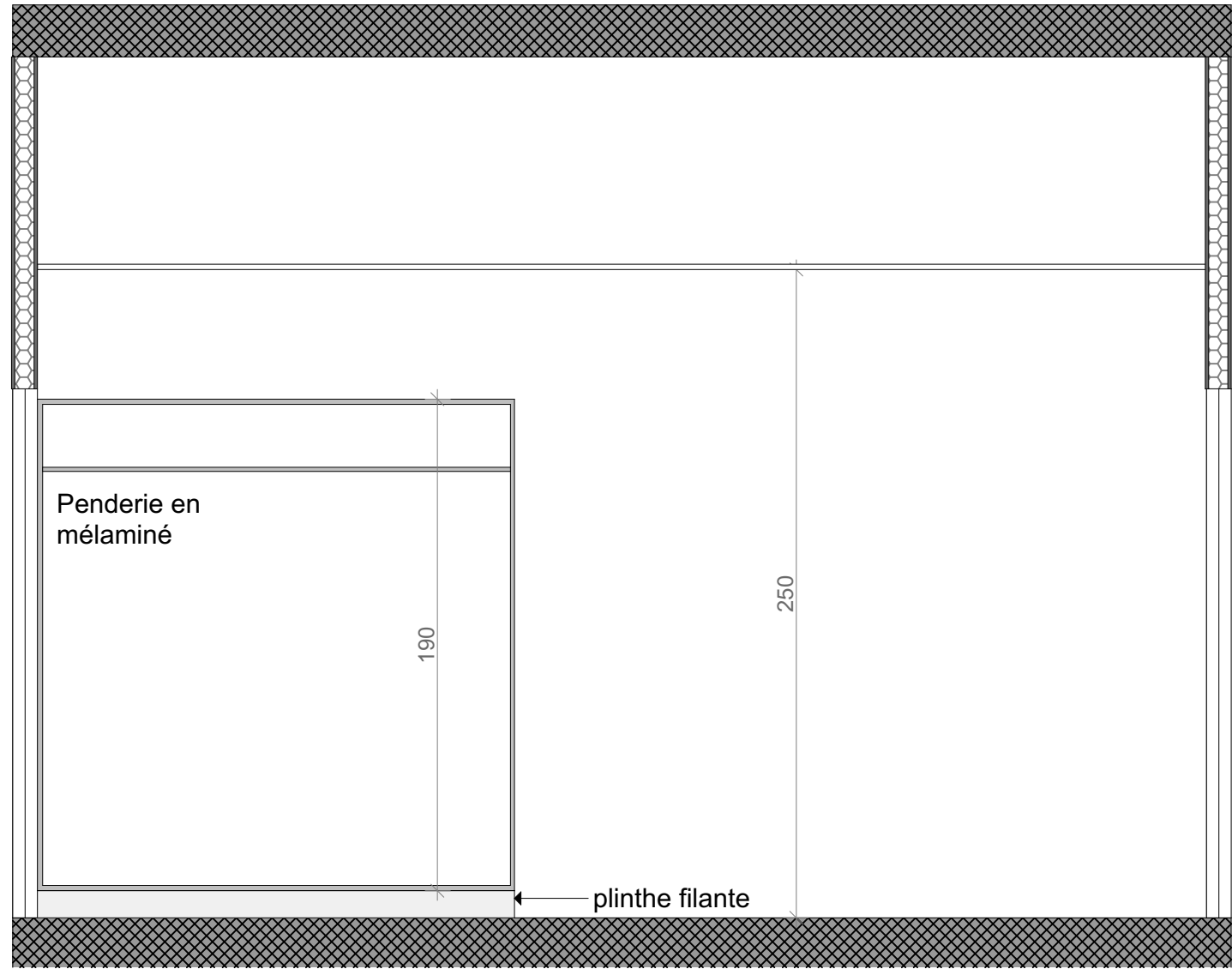

DETAIL - SAS TRANSFERT OGM2 et Salle OGM2

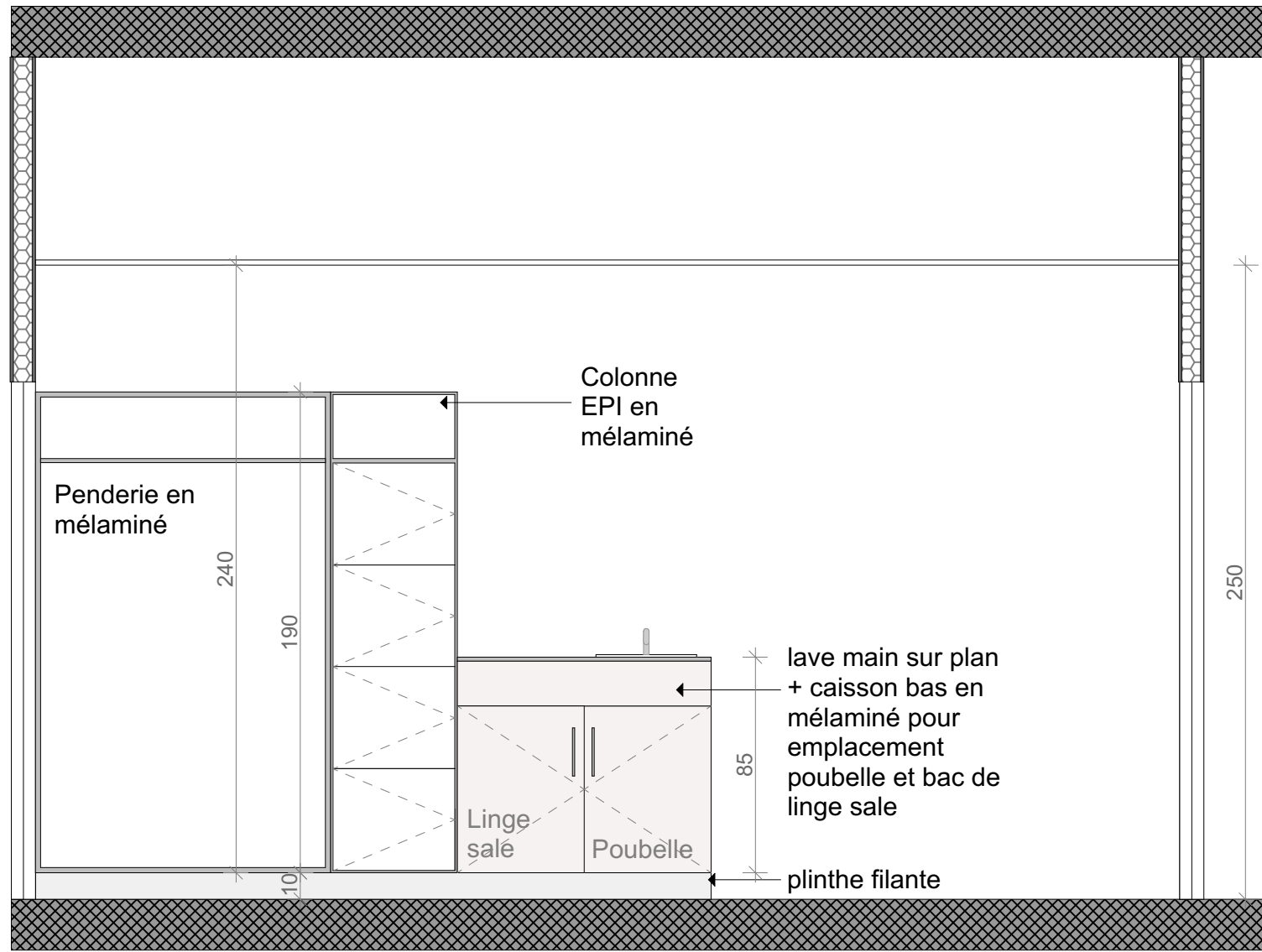
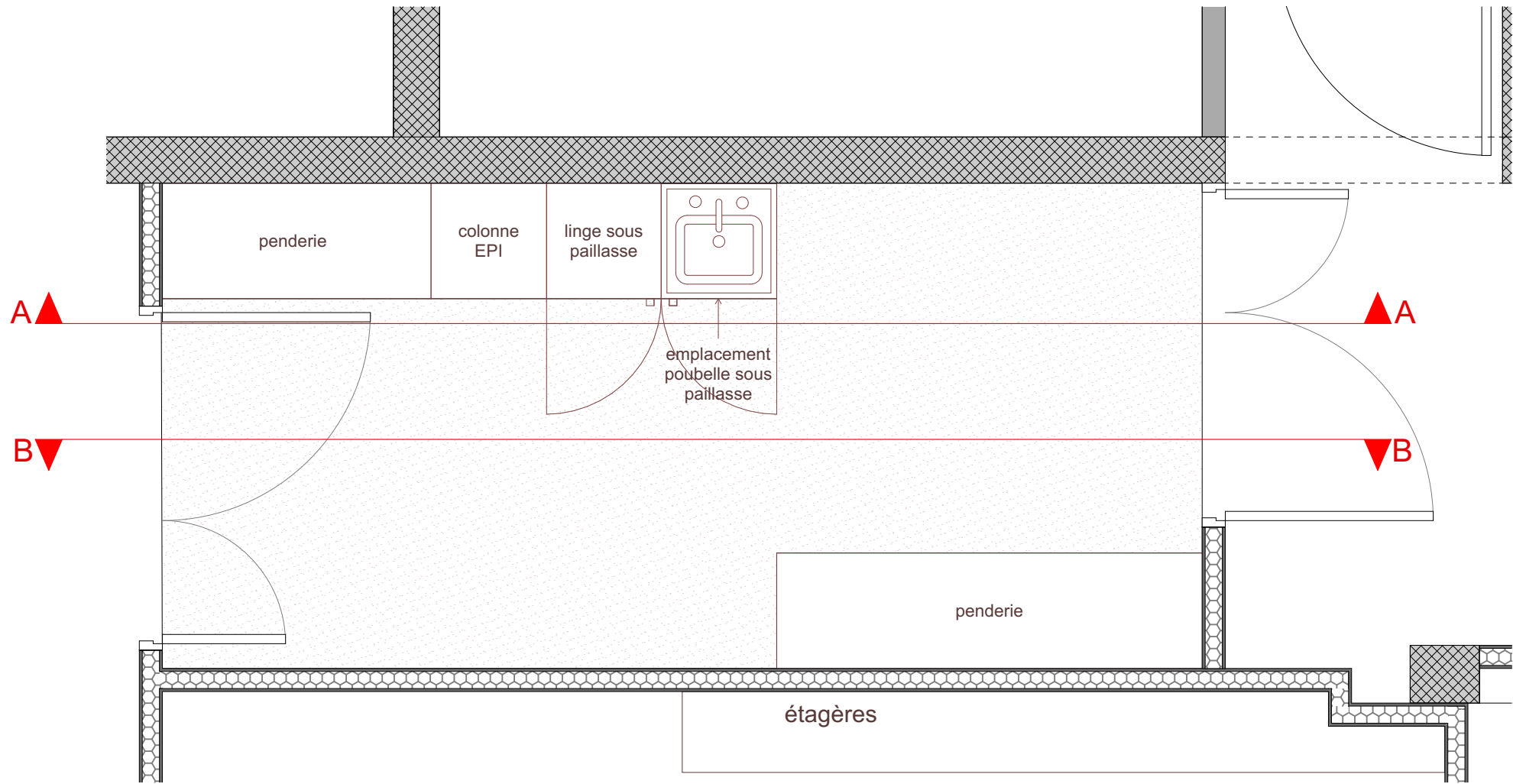
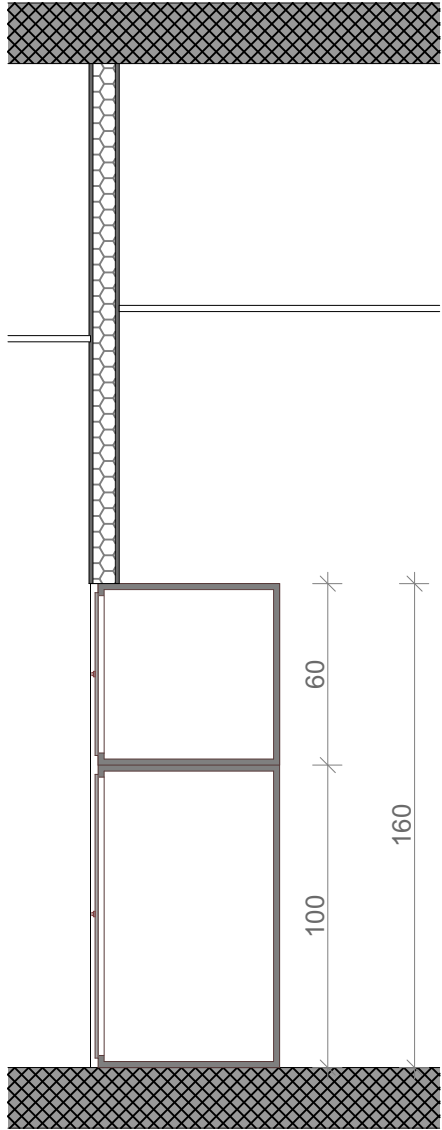
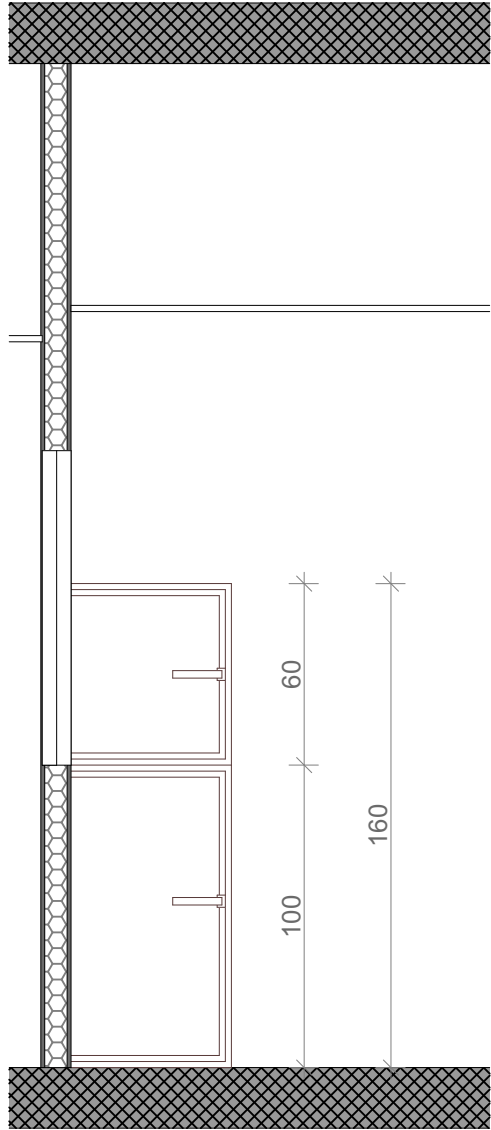
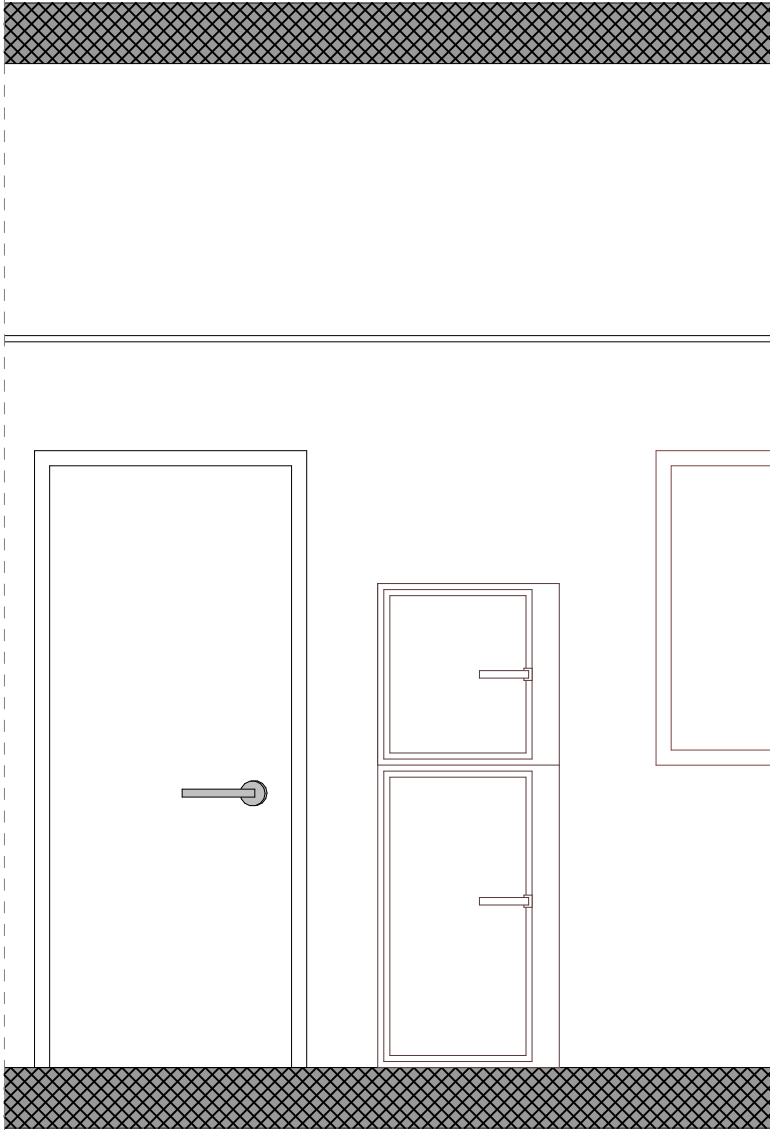
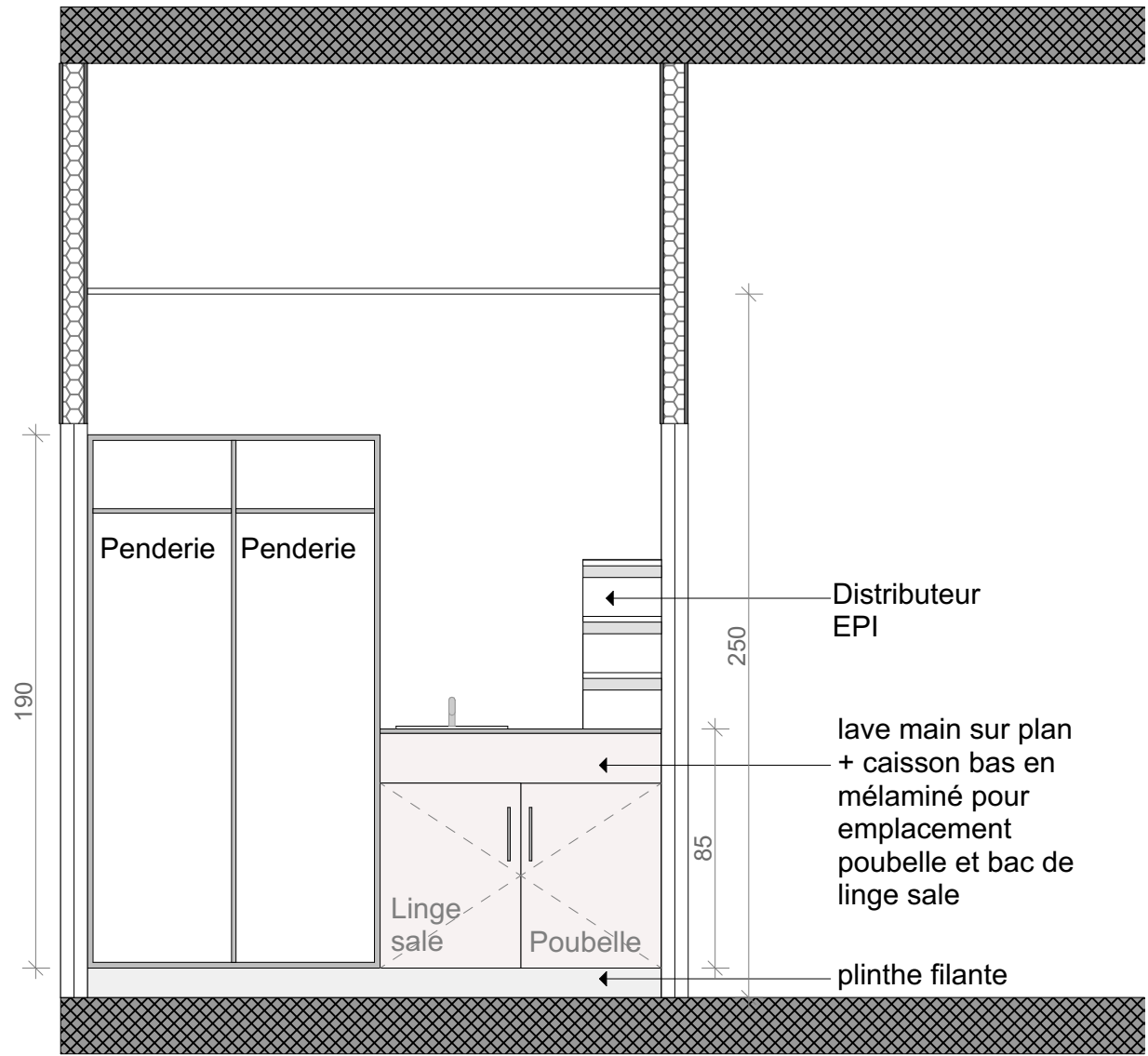
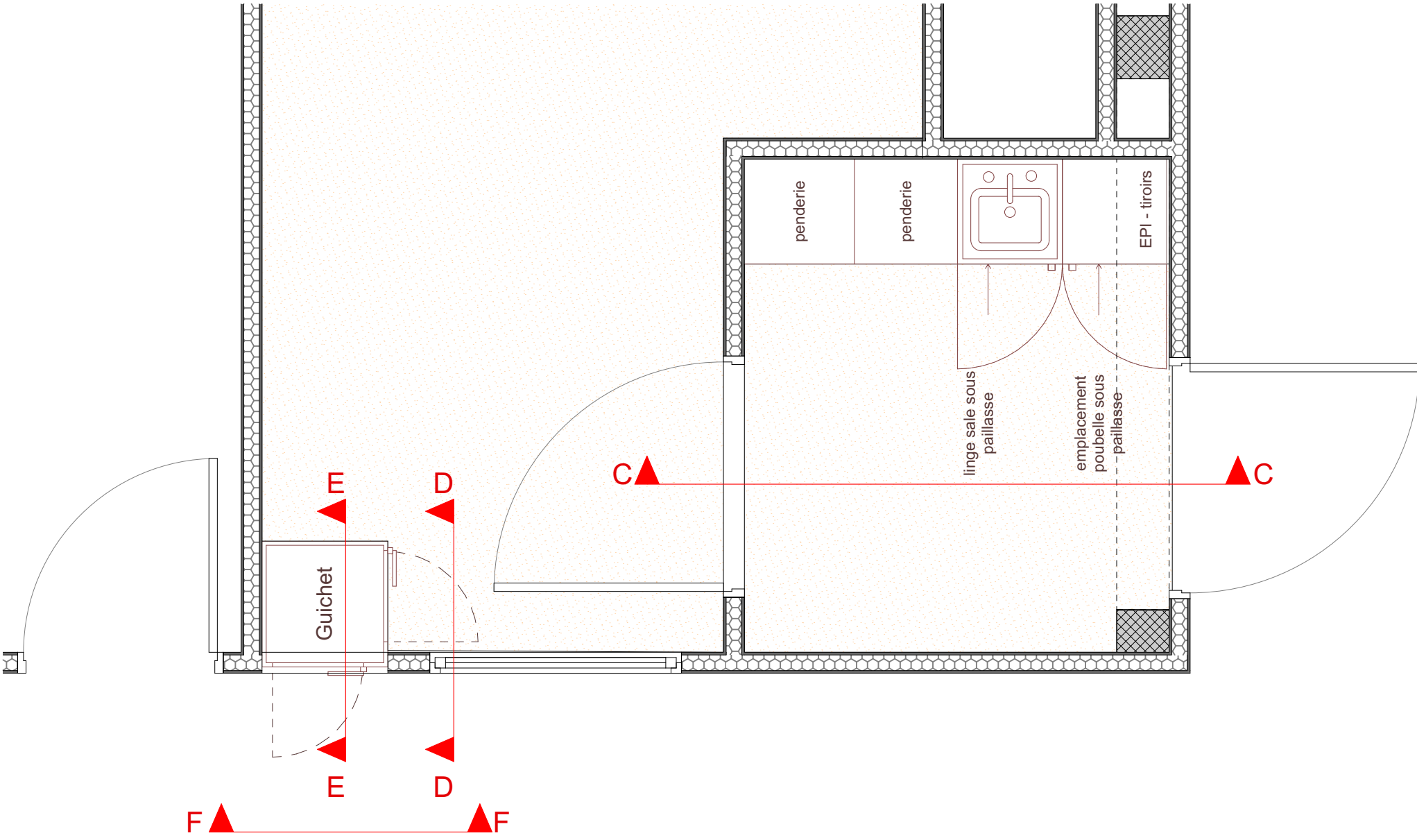

AMENAGEMENT IPREM 2 - R+2

2 Avenue du Président Pierre Angot PAU 64 000

MAITRISE D'OUVRAGE

Université de Pau et des Pays de l'Adour

2 Av. du Président Pierre Angot PAU 64000  
Tél. +33 559407514 - courriel : achats-publics@univ-pau.fr

BUREAU DE CONTRÔLE

APAVE  
17 Av. André Marie Ampère 64140 Lons  
bruno.abadie@apave.com  
05 59 72 43 00

COORDINATEUR SPS

CALESTREME CS  
17 avenue Albert 1<sup>er</sup> - 64320 Bizonos  
michel.fouchet@calestrema-cs.com  
05 59 53 12 95

MAITRISE D'OEUVRE

ARCHITECTURE :  
TAM ARCHITECTURE  
21 rue de Rémusat - 31000 TOULOUSE  
ad@tam-architecture.com  
0561589580



ECONOMISTE:  
INGECOBAT  
Le Premium, 68 avenue du 8 Mai 1945 - 64100 BAYONNE  
s.poltat@ingecobat.com  
05 59 52 47 00



BET LABORATOIRE:  
INAUV  
18 rue Valentin Haüy - 63000 CLERMONT-FERRAND  
guillaume.busson@inauv.com  
04 73 14 64 05



OPC:  
INGECOBAT  
Bureau n°4, 6 passage de l'Europe - 64000 PAU  
m.saintpierre@ingecobat.com  
06 40 43 84 10



BET FLUIDES / ELEC :  
INGECOBAT  
Le Premium, 68 avenue du 8 Mai 1945 - 64100 BAYONNE  
n.lacrouzade@ingecobat.com  
05 59 52 47 00



ACOUSTICIEN :  
ACOUSTIQUE VIAM  
9 Cours de Tournon - 33000 BORDEAUX  
viam@acousticien.com  
05 56 24 72 83



BET STRUCTURE:  
COBET  
Le Premium, 68 avenue du 8 Mai 1945 - 64100 BAYONNE  
simon.laudouar@cobet.fr  
05 59 54 37 50



CSSI:  
PREVENTIST  
230 rue de l'oratoire - 31810 VERNET  
b.lagache@preventist.fr  
05 61 30 50 00



DETAILS MOBILIERS SAS VESTIAIRES  
ET TRANSFERT OGM2 1/25e

ECHELLE(S) :

Indice :	Modif :	Date :
17/09/2025	2	17/09/2025

PHASE \_ PRO

IPREM II - AMENAGEMENT R+2

PLANCHE  
7